魅せるサイン。それが私たちの仕事

看板

有限会社タクミスタジオ

企　業　案　内

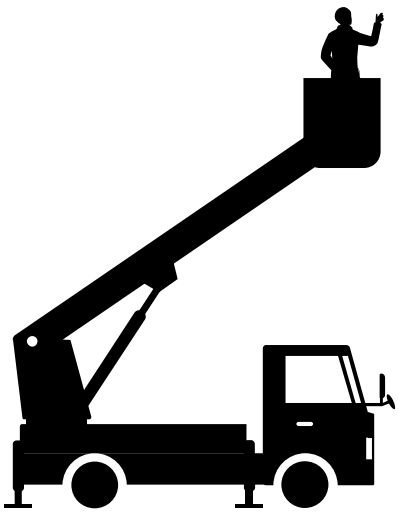

お店にかける想い、企業の目指す夢を掲げる看板屋

この仕事に従事して早30余年。完成した看板を見て喜びを感じたこと、また満足できない仕上がりに悩み、解決しながら数多くの看板を手掛けて来ました。何より看板製作が大好きな私達にとってお店や会社の「顔」である看板を提供できることは、とても幸せなことであります。
今では専門のスタッフにより、個々の知識と技術を発揮して、多様なニーズにお応えしています。今後も看板製作を通じてお客様に喜んでいただけるよう弊社スタッフ共々努力してまいります。そしてより良いお付き合いができますことを楽しみにしております。

看板は、お店や企業の顔

弊社では、看板製作の流れの工程を一括対応で行うことが可能です。
お客様に少しでも迅速・丁寧に看板をお届けしたいという想いから製作幅を広げ、さまざまなご要望にいち早く対応できる体制を構築しています。

お客様のニーズに合う看板作り

私達は、サインの専門的知識と技術をもって、お客様一人一人に合った看板を提供できます。

信頼と実績

サイン歴30年以上のキャリアだからこそできる、看板・ディスプレイ・イベント等の企画から製作施工まですべて対応します。

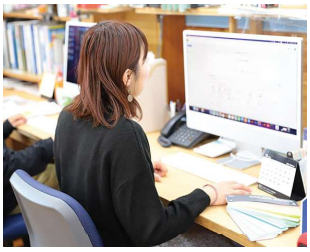

迅速な対応

デザイン・制作・施工まで弊社で一貫することによって、お客様のニーズに迅速にお応えすることができます。

納得の品質

看板製作のプロであるスタッフが新しい機械と技術をもって美しい作品をお作り致します

営業品目 Business details

買う！選ぶ！安心！看板買うなら、
看板mart kanban マート

eCommerce
看板ネット販売

看板販売サイト「看板マート」は看板の製作及び発送を全国に行っております。電飾看板や立体文字看板など豊富に取り揃えております。

Design
各種デザイン

看板をはじめ、名刺等の印刷物やホームページのデザインまで幅広くご対応いたします。お気軽にご相談ください。

Web
ホームページ制作

ホームページ作成が初めての方でもわかりやすく、ご予算に応じてご提案いたします。まずはご相談からでもお気軽に。

Operator
高所作業車オペレーター

点検工事や撮影等、有資格者による安全で丁寧な操作でご対応いたします。高所取付のみの工事もお受けいたします。

環境設備 Facility

01 NC ルーター加工機

NC加工機VGHVP series（HTC）：1台

02 大型印刷機

水性インクジェットプリンタ：JV-400-130LX（MIMAKI）
溶剤インクジェットプリンタ：JV-300-130（MIMAKI）/ SOLJET PRO4 XR-640（ROLAND）

03 レーザー加工機

レーザー加工機LaserPro SPIRIT GLS（COMNET）：1台

04 UV 印刷機

UV印刷機：VersaUV LEF2-300（ROLAND）：1台

05 製作機材

ホットラミネータ：2台 / アルゴン溶接機：1台 / ウェルダー溶接機：1台 / ティグ溶接機：1台
サンドブラスター：1台 / カッティングマシン：2台 / スクローラ：1台 / 傾斜盤：1台

06 作業車

高所作業車（12m）：1台 / 移動式クレーン車（2t）：1台 / トラック：2台 / 営業車：2台

SPACE WORKS

いろいろな看板を手がけています。まだまだある施工事例は右隣 QR コードよりご覧ください。

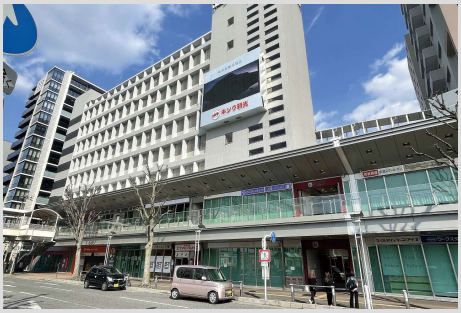

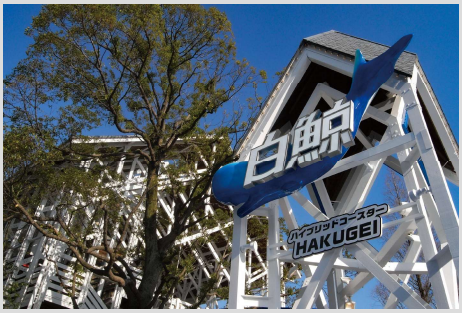

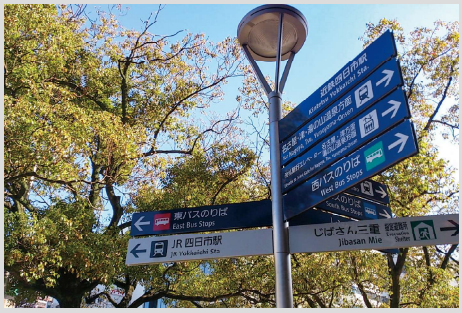

FACILITY WORKS

いろいろな看板を手がけています。まだまだある施工事例は右隣 QR コードよりご覧ください。

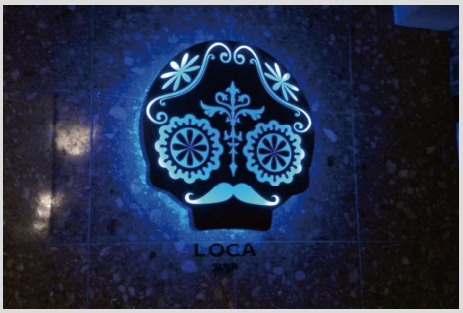

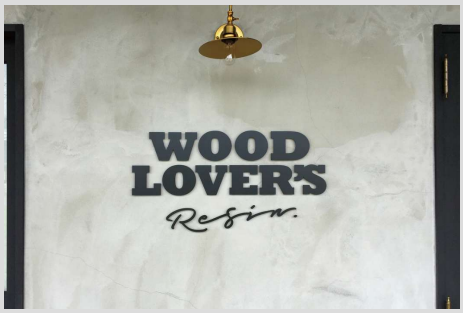

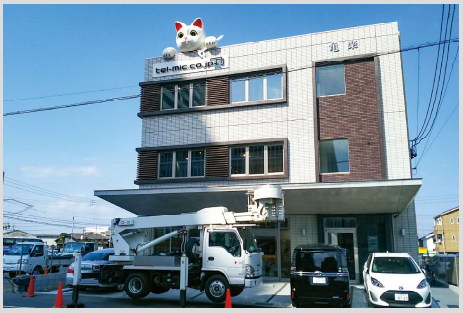

STORE WORKS

いろいろな看板を手がけています。まだまだある施工事例は右隣 QR コードよりご覧ください。

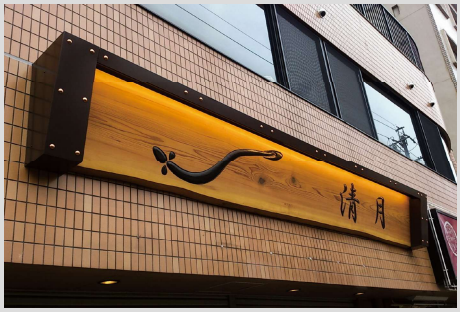

OFFICE

会社概要 Company Information

社　　名 ｜ 有限会社タクミスタジオ
創　　業 ｜ 1991年8月19日
法 人 化 ｜ 1996年7月17日
所 在 地 ｜ 〒511-1103 三重県桑名市長島町中川683-1
資 本 金 ｜ 10,000,000円
代 表 者 ｜ 代表取締役　諏訪 幸芳
従 業 員 ｜ 15名
取引銀行 ｜ 桑名三重信用金庫 長島支店 / 中京銀行 桑名支店 / 三菱UFJ銀行 桑名支店
加盟団体 ｜ 全日本屋外広告業団体連合 / 三重県屋外広告美術協同組合
三重県屋外広告士会 / 桑名商工会議所/桑名三川商工会
登録許可 ｜ 三重県知事許可 (般-05) 第18320号 鋼構造物工事業
三重県知事許可 (般-06) 第18320号 建築工事業・内装仕上工事業・大工工事業
三重県知事　届出　第22-016号　一般用電気工作物

資格 Qualification

屋外広告士：９名 / 二級建築士：１名 / 二級施工管理技士（仕上げ）：１名
建築物等の鉄骨の組立て等作業主任者：５名 / 高所作業車運転技能：７名 / 小型移動式クレーン運転：６名 / 玉掛：６名
足場組立て等作業特別教育：７名 / 足場の組立て等作業主任者：１名
職長教育・安全衛生責任者：６名 / 景観広告検定：２名
色彩検定：１名 / 広告美術仕上げ技能士1級：１名
第二種電気工事士：２名 / 特種電気工事（ネオン工事）：２名
屋外広告物点検技能者：７名 / ガス溶接技能者：３名 / 有機溶剤作業主任者：１名
フルハーネス型安全帯使用作業特別教育修了者：７名 / 普通救命講習修了者：１１名

お問合せ Contact

0594-42-5156　0594-42-5489
info@takumistudio.jp　https://www.takumistudio.jp

タクミスタジオHP　看板オンラインショップ『看板マート』　Facebook　Instagram

伝わるサインから、”魅せるサイン”へ